

**RAW**

---

Med RAW har du muligheden for at sætte dit helt eget præg på huset. Alt er forberedt, så du blot skal færdiggøre tagbelægning og udvendig beklædning. Indenfor er gulv, vægge og lofter lavet klar til dig hvis du da ikke vælger at bibeholde det smarte look OSB-pladerne giver dig.

**FARVE**

- Grå
- Krydsfinér

**MATERIALE**

Udv. 6 mm vindplader  
Indv. 10 mm OSB plader

**INKLUSIV**

1 lags tagpap  
Fyrplanker på gulve

## VALGMULIGHEDER

### RAW Udstyr:

Modullux RAW er et modul, der er klar til din færdiggørelse:

- Huset er lukket og tæt, når det leveres
- PVC vinduer og døre, hvide
- Flotte fyrtræsplankegulve, som kun kræver én behandling. f.eks. olie, lud eller lak.
- Hems uden stige og værn
- Opholdsrum med 3-fags vinduer med terrassedør

### Tilvalg:

- Byggestartpakke (besøg på grunden, opmåling og rådgivning + byggeansøgning)
- Fundament eksklusiv. vand, el og kloak - vi leverer tegning UB til din entreprenør
- Velfac 200 træ/alu vindue
- Skydedør
- Vinylgulve
- Soveværelse med skydedør/plade
- Se iøvrigt udstyrsliste

### Bygningsfakta:

Huset er udført i højkvalitets fyrretømmer med højsolerende bygningsdele. Modullux RAW er til dig, der kan selv og nyder at sætte dit eget præg. Underlaget er der, du bestemmer selv materialevalg på tag, ydervægge samt gulve, vægge og lofter.

#### Udvendige mål:

Fra 4,5 - 12,5 meter x 4 meter x 4 meter  
(længde / bredde / højde)

#### Indvendige mål:

Fra 3,9 - 11,9 meter x 3,4 meter x 3,4 meter  
(længde / bredde / højde) Hems areal: 5m<sup>2</sup>



## HELE HUSET

### GULV

22 mm Conchip (bad)  
23 x 110 mm ubeh. fyrplank  
Kloakrør forberedt



OSB bæredygtig plade

### VÆGGE

Vådrumsgips (bad)  
10 mm OSB plade  
Kloak og el forberedt



Conchip  
nemtspånplade

### LOFT

10 mm OSB plade



Fyrplank ubehandlet

### Tilvalg:

- Transport fra fabrik inklusiv kran – du oplyser blot byggeadressen
- Byggestartpakke
  - besøg på grunden, opmåling og rådgivning
  - Geoteknisk boring, landmåler & byggeansøgning
- Fundament eksklusiv. vand, el og kloak - vi leverer tegning UB til din entreprenør
- Vådrumsbehandling (før fliser)
- Udvendig træbeklædning
- Sidste lag tagpap
- Ståltag
- Tilbygning

## STANDARD OG TILVALG

### FARVER

- PVC vinduer
- Gran
- Grå tagpap

### MATERIALER

Vinduer  
Træ profileret - ubeh.  
1-lags underpap

### INFO

Kræver behandling  
Kræver overpap eller  
anden tagbelægning



#### Udvendig:

- Træbeklædning tilvalgt
- Standard underpap
- Klar til tagrender

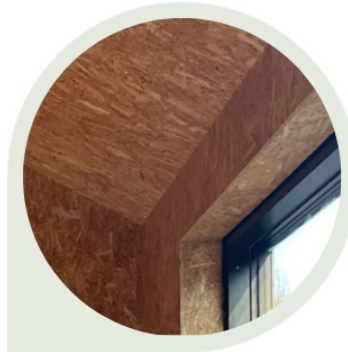

#### Indvendig:

- Standard beklædning
- OSB

### Dit arbejde:

- Tag: slutbeklædning - købe og montere
- Facade: træbeklædning efter din smag - det kan f.eks. være genbrugstræ
- El-finmontage

### Vælg tagbeklædning:

- Købe og monterer tagbeklædning til det endelige tag - det kan f.eks. være tag-shingels, tagpap, ståltag - mulighederne er mange

## Gulvkonstruktion

- 22 mm gulvplade
- 200 mm mineraluld
- 45 x 195 C24 træbjælker
- 9 mm filmbelagt krydsfinér

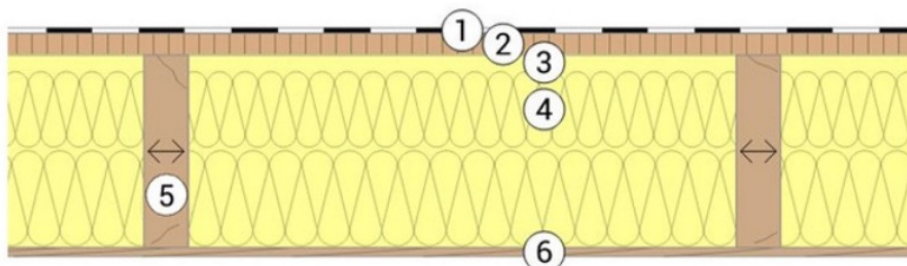

## Udvendige vægge

- 22 mm profileret fyrbrædder (ekstra)
- OSB3 krydsfinér
- PE folie (dampspærre)
- 45 x 195 C24 stolper
- 195 mm mineraluld
- 12 mm OSB/3

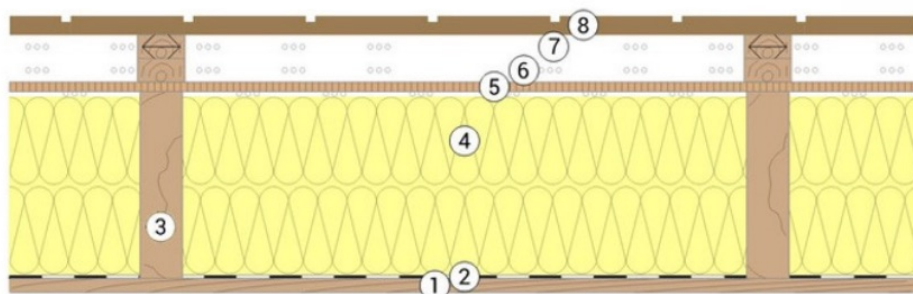

## Indvendige vægge

- OSB-krydsfinér
- 45 x 70 C24 stolper med 70 mm (lyd)isolering

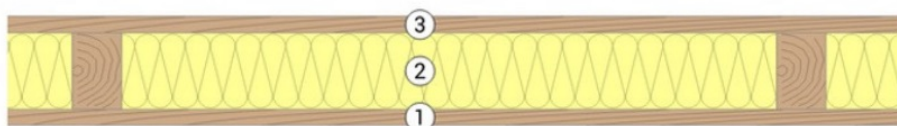

## Tagkonstruktion

- 1-lags basispap
- 18 mm OSB3-TG2 tagkrydsfinér
- 25 x 50 mm lægter
- Difusionsåben membran
- 45 x 195 C24 spær
- 195 mm isolering
- PE folie (dampspærre)
- OSB krydsfinér

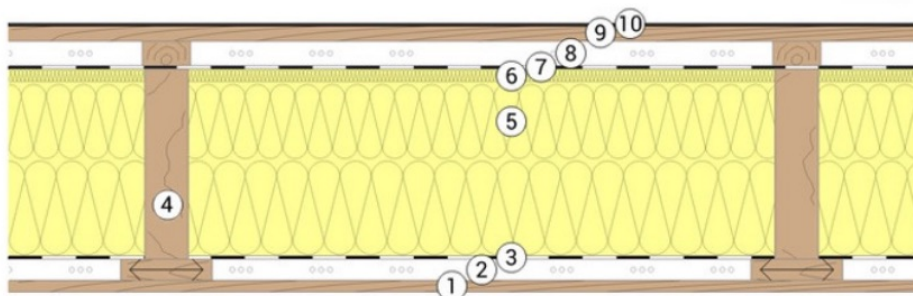

Der tages forbehold for trykfejl